

[http://es.eprensa.com/cgi-bin/view\\_digital\\_media.cgi?subclient\\_id=3688&comps\\_id=134639541](http://es.eprensa.com/cgi-bin/view_digital_media.cgi?subclient_id=3688&comps_id=134639541)

## Señalan el escaso conocimiento de la población sobre el cáncer colorrectal

original

Es el tumor más frecuente

## Señalan el escaso conocimiento de la población sobre el cáncer colorrectal

Queda recogido en la *II Encuesta sobre el conocimiento del cáncer colorrectal a público general*, promovida por la Fundación Merck Salud.

CF | redaccion@correofarmaceutico.com | 21/03/2018 15:10



Eduardo Díaz-Rubio, vicepresidente de la Real Academia Nacional de Medicina y catedrático Emérito de la Universidad Complutense de Madrid; Carmen González Madrid, presidenta ejecutiva de la Fundación Merck Salud y Emilio Iglesia Castro, presidente de la asociación de pacientes EuropaColon España. (CF)

El cáncer colorrectal **es el tumor más frecuente en España**, superando a otros tan comunes como el de pulmón o el de mama; sin embargo, el conocimiento social que se tiene de él aún resulta insuficiente y no está acorde con su prevalencia, gravedad e impacto sociosanitario. Así se pone de relieve en la *II Encuesta sobre el conocimiento del cáncer colorrectal a público general*, promovida por la Fundación Merck Salud y presentada con motivo de la celebración del mes mundial del cáncer de colon.

"Dentro de la responsabilidad de la fundación de colaborar en la mejora y desarrollo de nuevos avances en beneficio de la salud, a través de esta encuesta informamos sobre el grado de conocimiento que la población general tiene de esta patología, a la vez que

[http://es.eprensa.com/cgi-bin/view\\_digital\\_media.cgi?subclient\\_id=3688&comps\\_id=134639541](http://es.eprensa.com/cgi-bin/view_digital_media.cgi?subclient_id=3688&comps_id=134639541)

**ayudamos a concienciar sobre su detección precoz"**, resalta Carmen González Madrid, presidenta ejecutiva de la Fundación Merck Salud.

## Sin cambios

Respecto a los resultados de la primera encuesta realizada el año pasado, el nivel de conocimiento de la población general sobre el cáncer colorrectal **se mantiene estable**, "por lo que es preciso seguir insistiendo en la difusión de mensajes, y en campañas de detección precoz que lleguen a los ciudadanos para que, ante algunos de los síntomas, acudan al médico lo más pronto posible, y pueda reducirse el impacto de la enfermedad en su vida, subraya Carmen González Madrid.

En la misma línea se expresa Eduardo Díaz-Rubio, vicepresidente de la Real Academia Nacional de Medicina y catedrático Emérito de la Universidad Complutense de Madrid, quien insiste en "la necesidad de **implementar las campañas de cribado** y, por supuesto, de trasladar a la sociedad que factores como la dieta, la obesidad y el ejercicio físico son determinantes en la aparición de esta enfermedad".

- Insisten en la necesidad de implementar las campañas de cribado

En general, no existe una correspondencia entre la incidencia en España de algunos tipos de cáncer y el grado de conocimiento de los mismos. La encuesta pone de relieve que, a pesar del alto conocimiento social que se tiene actualmente en nuestro país sobre el cáncer, siendo la enfermedad más conocida por la población (por delante de otras como el ictus o la artritis reumatoide), la información que se tiene sobre el cáncer colorrectal en concreto **aún es mejorable**.

Y es que, a pesar de que **3 de cada 4 personas** refieren conocimientos básicos de esta enfermedad (75 por ciento), no alcanza el nivel que tienen el cáncer de mama (98 por ciento), de pulmón (96 por ciento) o de piel (92 por ciento).

## Noticias relacionadas



[Las bacterias 'conspiran' para favorecer el cáncer colorrectal](#)

[http://es.eprensa.com/cgi-bin/view\\_digital\\_media.cgi?subclient\\_id=3688&comps\\_id=134639541](http://es.eprensa.com/cgi-bin/view_digital_media.cgi?subclient_id=3688&comps_id=134639541)

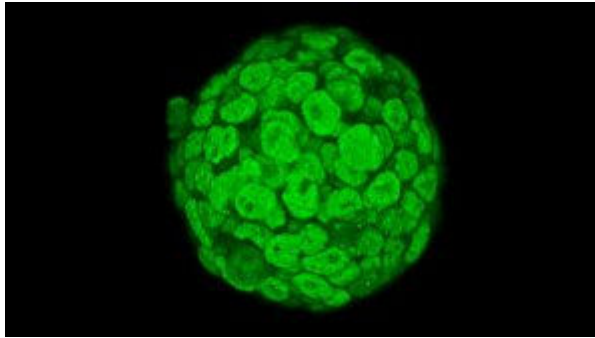

Descubren el papel de la dieta para prevenir el cáncer colorrectal en grupos de riesgo

**QUE ES EL CÁNCER DE COLÓN RECTO**  
El cáncer se origina en la proliferación descontrolada de las células de la capa Pite intestinal, que adquieren la capacidad de formar masas o tumores a través del paso de la pared del tubo a otros tejidos adyacentes. La mayoría de los tumores aparecen cuando existen mutaciones genéticas o cambios en el ADN que afectan a los genes que regulan el crecimiento celular y la división de la célula. Este tipo de cambios genéticos se acumulan a lo largo de la vida.

**CRIBADO DEL CÁNCER COLORRECTAL**  
La prueba de sangre oculta en heces consiste en recoger una muestra de heces para detectar la presencia de cantidades mínimas de sangre. Se recomienda su realización a partir de los 50 años, cada dos años.

**QUE OCURRE SI DA POSITIVA LA PRUEBA DE SANGRE OCULTA EN HECE**  
Indica que puede haber un sangrado de origen intestinal. La colonoscopia es el estudio que confirma la causa del sangrado.

**LA COLONOSCOPIA**  
La colonoscopia consiste en introducir por el ano un tubo con cámara. Se realiza bajo sedación por el tiempo que el procedimiento, que suele durar unos 20 a 30 minutos, es realizado por una enfermera.

**Alianza para la prevención del cáncer de colon**

Crean una 'app' para aumentar el conocimiento sobre cáncer de colon